ÉTICA

Prof.Archangelo P. Fernandes

www.profbio.com.br

Ética? Isso é coisa de filósofo!

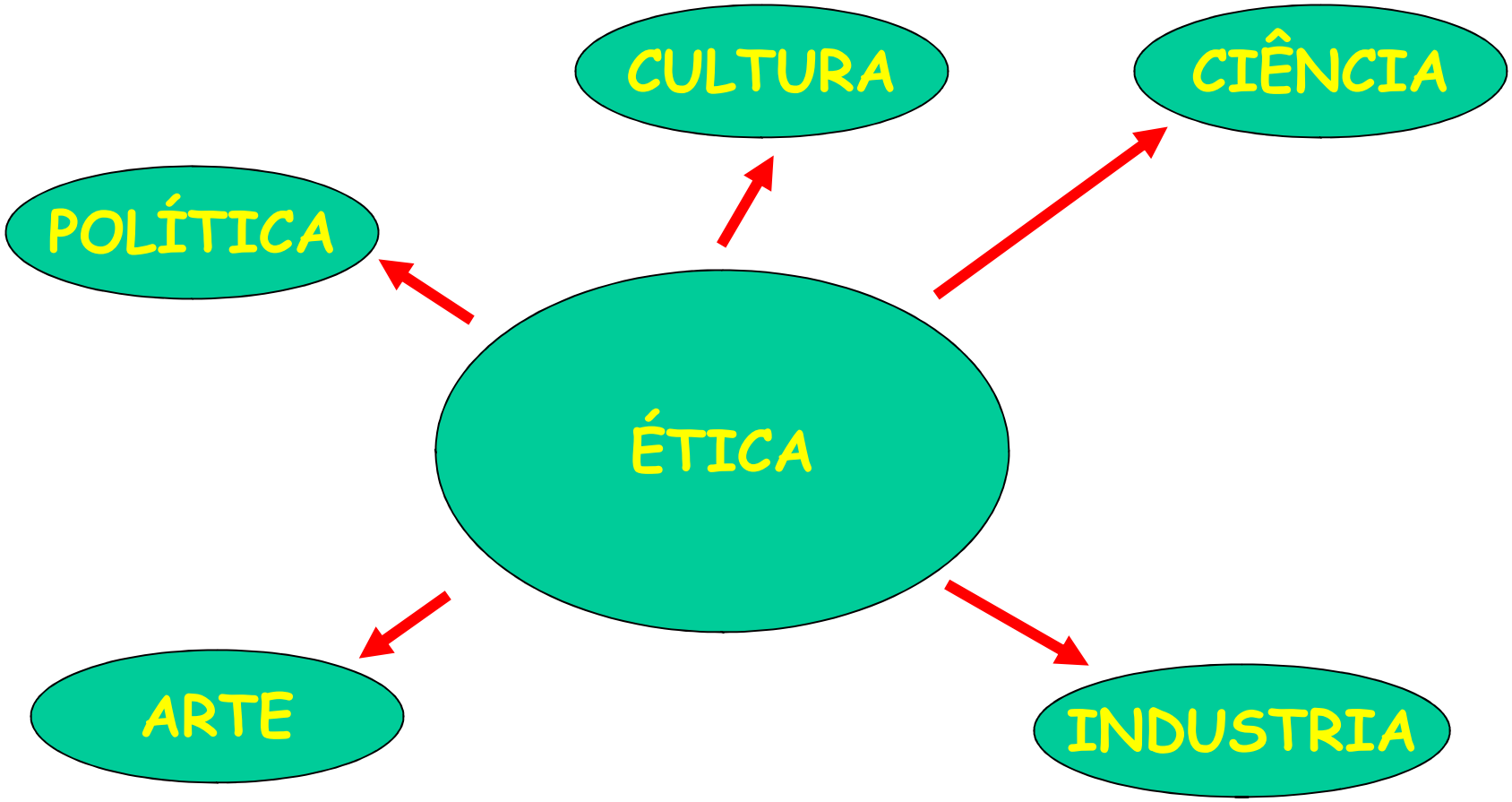

DEONTOLOGIA

- Provem do grego “deon, deontos”= (dever) e “logos”= (tratado).
- É o estudo dos deveres de um grupo profissional.

Definição de Ética

Ética é definida como sendo:

a) É a ciência da conduta humana perante o ser e seus semelhantes;

(Dicionário Houaiss, 2004)

Ética x Moral

- Ética “vem do grego ***ethos***, e significa <u>hábito</u>. Moral vem do latim ***mores*** e significa <u>*costumes*</u>.

ÉTICA

Procede do termo grego **ETHOS**.
É o estudo geral do que é bom ou mau.
Um dos objetivos da Ética é a busca de justificativas para as regras propostas pela Moral e pelo Direito.
Mas ela é diferente de ambas, pois não estabelece regras.
Esta reflexão sobre a ação humana é que a caracteriza.

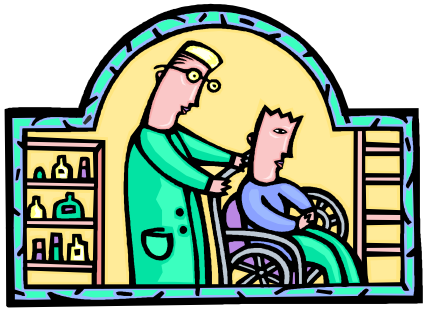

ETHOS

- Compreende os comportamentos que caracterizam uma cultura, um grupo profissional, enquanto faz uso de alguns valores e de uma escala deles.

- Ex.: Ethos do enfermeiro, médico, advogado, militar...

- Portanto Ethos é a tradição e a experiência comum de um grupo, baseadas numa hierarquia de valores.

Princípios da Ética:

1. Justiça;
2. Igualdade de direitos;
3. Dignidade da pessoa humana;
4. Cidadania plena;
5. Solidariedade;
6. etc...

A ética tem sido entendida como a ciência da conduta humana perante o ser e seus semelhantes.

A moral é o conjunto de regras, normas de uma sociedade ou região.

MORAL

- Origem no latim “morus” significando os usos e costumes.
- Para Godim (2000), é o conjunto das normas para o agir específico ou concreto. Moral está contida nos códigos, que tendem a regulamentar o agir das pessoas.
- Segundo Piaget, toda Moral é um sistema de regras e a essência de toda a moralidade consiste no respeito que o indivíduo sente por tais regras.

MORAL

- Na concepção de Godim (2000), a moral estabelece regras que são assumidas pela pessoa, como uma forma de garantir o seu bem viver.
- A Moral independe das fronteiras geográficas e garante uma identidade entre pessoas que sequer se conhecem, mas utilizam este mesmo referencial moral comum.

Diferença entre Ética e Moral

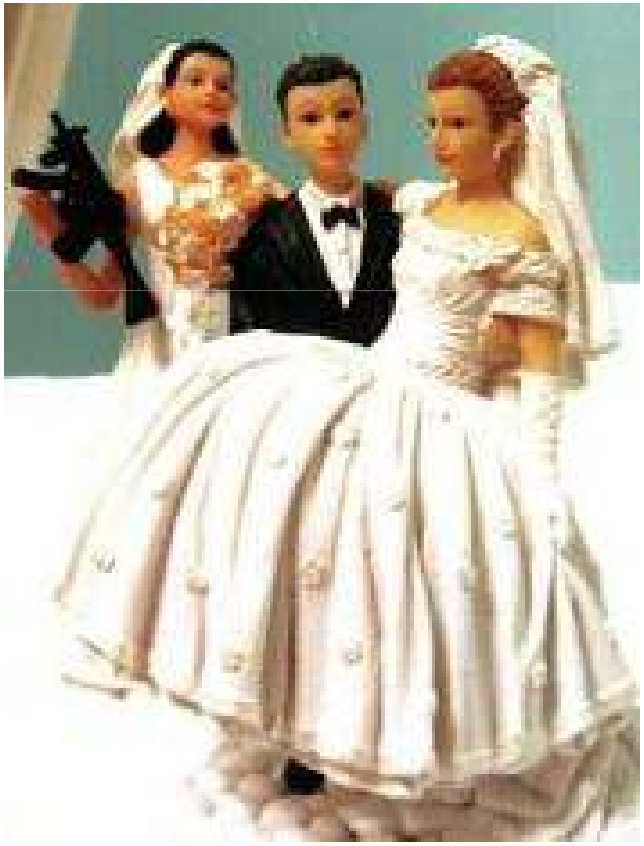

Moral em países do Oriente

Imoral no Brasil em países do Ocidente - Brasil

Diferença entre Ética e Moral

<u>Atitude antiética</u>, em qualquer parte ou região do mundo, não muda com as diferenças em crenças, valores, costumes, cultura e religião.

Um dia, a escravidão foi considerada “normal”.

Moral ≠ Ética

Moral

Precisa ser imposta.
É externa ao indivíduo.

Ética

É apreendida.
Expressa-se a partir do interior do indivíduo.

A ética não é estanque.
Está sempre em evolução

MORAL E ÉTICA ANDAM DE MÃOS DADAS E SE CONFUNDEM.

No centro da ética aparece o **dever**, ou obrigação **moral**, **conduta** correta.

O estudo da ética se defronta com problemas de variação de costumes.

O que é moral na Etiópia não é moral no Brasil, por exemplo, a bigamia:

Para os mulçumanos é honroso ter mais de uma esposa. Já os países católicos pregam a monogamia – casamento único.

O estudo da Ética é dividido em dois campos:

-problemas gerais e fundamentais, como liberdade, consciência, bem, valor, lei, outros.

-Problemas específicos ou concretos, como ética profissional, ética na política, ética sexual, ética matrimonial, bioética, etc.

Ética

A pessoa não nasce ética.

Sua estruturação ética vai ocorrendo juntamente com seu desenvolvimento.

A humanização (socialização) constrói a ética individual.

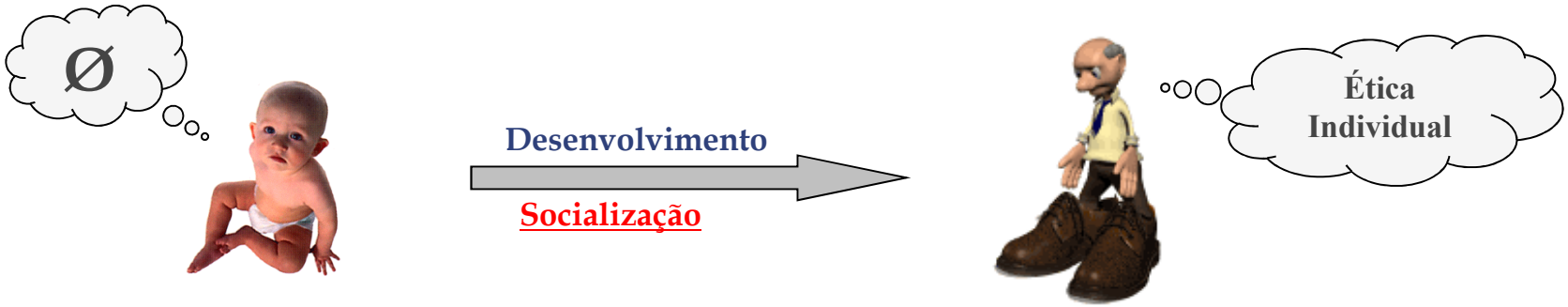

Ética

A ética exige percepção de conflitos da vida psíquica.

Emoção

x

Razão

Ética

Ser ético:

Significa a capacidade de percepção dos ***conflitos entre o que o coração diz e o que a cabeça pensa.***

Pode-se percorrer o caminho entre a emoção e a razão, ***posicionando-se na parte desse percurso que se considere mais adequada.***

Ética

Por esse motivo muitos autores consideram problemas éticos como conflitos que devem ser vivenciados pessoalmente, dependendo da "cabeça" do indivíduo, fruto de conceitos e idéias sociais internalizados e processados ao longo da vida.

Ética

Se fundamenta em três pré-requisitos:

Consciência

Autonomia

Coerência

Ética

A Ética tem em seu princípio fundamental:

Alteridade

Respeito ao outro como ser humano com sua inerente dignidade.

Conflito de Interesse

- Interesse Científico X Interesse Político
- Interesse Científico X Interesse Econômico
- Apropriação de bem público
- Exploração pessoal de resultados institucionais
- Interesse Econômico X Interesse Social

Esses conflitos existem!

Esses conflitos existem!

Projetos sociais

Dinheiro Público

Agente do Governo

"Emoção"

Esses conflitos existem!

Projetos sociais

Esses conflitos existem!

Projetos sociais

Que atitude consideras como a "mais ética"?

Malandreza e outras ...*ezas*"!

ÉTICA PROFISSIONAL

Ética Profissional
é uma reflexão sobre as ações realizadas no exercício de uma profissão.

Código de Ética Profissional é um conjunto de regras, de direitos e deveres.

Código de Ética do Biomédico

Responsabilidade Profissional

Má Prática Profissional

Uso da profissão para atentar contra a dignidade das pessoas, enriquecimento ilícito, a partir do bem de terceiros (por exemplo.)

Erro Profissional

Responsabilidade

≠

Culpabilidade

Imperícia
Imprudência
Negligência

QUADRO DA SOCIEDADE ATUAL (RENDA)

- Tomando por base uma população global de 6 bilhões (já deve ser mais!), e as classes de renda, temos o seguinte quadro:

- 0,8 bi com renda anual de US$ 15.000 ou mais;

- 1,2 bi com renda anual entre US$ l.500 e US$ 15.000;

- 4,0 bi com renda anual de US$ 1.500 ou menos.
- Total: (6,0 bi)

- Na primeira faixa (800 milhoes) está incluido um grupo de 8 milhões de milionários com fortuna agregada em torno de **30 trilhões** de dólares.

- Na última faixa (4 bilhões) existe um grupo de 850 milhões de pessoas que não têm o que comer (das quais de 20.000 a 25.000 morrem por dia)

- Pode-se falar em "sustentabilidade" numa sociedade com esse perfil de renda ?

- As consequências já são bem conhecidas: anarquia, violência, drogas, perda de autoestima, terrorismo, imigração ilegal, endemias (exportação de vírus) etc. (Mais de 200.000 crianças e adolescentes assassinados por ano).

- Estímulo à competição como <u>estilo de vida</u>, ou seja, em quase todas as nossas atividades em família ou em sociedade.

Conclusão:

Afinal, o que é ética?

ÉTICA é algo que todos precisam ter.

Alguns dizem que têm.

Poucos levam a sério.

Ninguém cumpre à risca...

“?”
ÉTICA
IMAGEBANK

Então:

- Tenhamos ética profissional!!!
- Tenhamos Dignidade na Bioética de Nossa Profissão de Biomédico!!!
- Façamos de nossa Moral para que tenhamos “Moral” perante nossos colegas!!!

Bibliografia Consultada

SÁ, Antônio Lopes. **Ética profissional.** São Paulo: Ed. Atlas, 7ª edição, 2007, 264p.

http://www.sogab.com.br/apetica.htm, acessado em 16/11/2007.

www.ufrgs.br/bioetica/etica.ppt, acessado em 16/11/2007.

www.bioetica.ufrgs.br/pesqger.ppt, acessado em 16/11/2007.

http://www.abrasca.org.br/eventos/8premio/Apresentacao_Dr_Lelio.ppt, acessado em 16/11/2007.